

**INFORME DE MONITOREO DE MEDIOS\***

Fecha: 18/01/2023

Semana N° 3

Coordinación de Vigilancia Epidemiológica

\*Vigilancia basada en eventos de interés epidemiológico mediante el monitoreo de medios abiertos de comunicación locales y nacionales.

**Reporte de eventos:**

Amenaza	Tema	Medio	Fecha	Resumen	Liga	Prioridad
<b>Biológico</b>	<b>Viruela símica, casos acumulados en Morelos</b>	El Sol de Cuernavaca	17 enero 2023	<b>Morelos se encuentra dentro de los diez primeros lugares del país en tasa de incidencia de viruela del mono</b> , según el último Reporte Técnico Quincenal de Vigilancia Epidemiológica de MPOX de la Secretaría de Salud federal.	<a href="https://www.elsoldecuernavaca.com.mx/local/morelos-en-el-octavo-lugar-de-incidencia-de-viruela-del-mono-9479100.html">https://www.elsoldecuernavaca.com.mx/local/morelos-en-el-octavo-lugar-de-incidencia-de-viruela-del-mono-9479100.html</a>	Bajo
<b>Biológico</b>	<b>Drenaje contamina el agua potable</b>	El Sol de Cuernavaca	17 enero 2023	Los usuarios del Sistema de Agua Potable y Alcantarillado de Cuernavaca ( <b>SAPAC</b> ) de la calle Cuauhtemotzin en el centro de <b>Cuernavaca</b> reportaron que, desde finales de diciembre de 2022 <b>el agua llega con un olor y color desagradable</b> , por lo que creen que se trata de una <b>contaminación por drenaje o aguas negras</b> .	<a href="https://www.elsoldecuernavaca.com.mx/local/drenaje-contamina-agua-potable-en-el-centro-de-cuernavaca-9482534.html">https://www.elsoldecuernavaca.com.mx/local/drenaje-contamina-agua-potable-en-el-centro-de-cuernavaca-9482534.html</a>	Bajo
<b>Incendios</b>	<b>Prevención de incendios forestales</b>	Diario de Morelos	18 enero 2023	Combatientes forestales del Centro Estatal de Emergencias y Contingencias Ambientales (CEECA), de la Secretaría de Desarrollo Sustentable (SDS), a cargo de José Luis Galindo Cortez, participaron y asesoraron a elementos de Protección Civil de Xoxocotla, en el trazo y construcción de una línea negra, la cual tiene como objetivo ayudar en la prevención de incendios forestales.	<a href="https://www.diariodemorelos.com/noticias/asesoran-elementos-de-pc-contra-incendios">https://www.diariodemorelos.com/noticias/asesoran-elementos-de-pc-contra-incendios</a>	Bajo
<b>Accidentes</b>	<b>Prevención de siniestros en el ALM</b>	La Unión	18 enero 2023	La Coordinadora de Protección Civil de Cuernavaca, Rocío Guadarrama García, informó que llevarán a cabo una revisión al Centro Comercial Adolfo López Mateos para garantizar que cuenten con instalaciones adecuadas, principalmente las de energía eléctrica, a fin de evitar siniestros.	<a href="https://www.launion.com.mx/morelos/sociedad/noticias/220602-anuncian-revision-de-instalaciones-electricas-y-de-gas-en-el-alm.html">https://www.launion.com.mx/morelos/sociedad/noticias/220602-anuncian-revision-de-instalaciones-electricas-y-de-gas-en-el-alm.html</a>	Bajo
<b>Biológico</b>	<b>Casos acumulados de virus Coxsackie</b>	La Unión	18 enero 2023	El año 2022 cerró con un total de 57 casos confirmados oficialmente del virus Coxsackie en Morelos. Las autoridades de salud llamaron a la población a no confiarse, a pesar de que esta enfermedad se autolimita, y reforzar las acciones de prevención.	<a href="https://www.launion.com.mx/morelos/sociedad/noticias/220598-en-el-2022-hubo-57-casos-confirmados-del-virus-coxsackie.html">https://www.launion.com.mx/morelos/sociedad/noticias/220598-en-el-2022-hubo-57-casos-confirmados-del-virus-coxsackie.html</a>	Bajo
<b>Biológico</b>	<b>Amparo vs ley antitabaco</b>	La Unión	18 enero 2023	Los restauranteros se ampararán en contra del reglamento federal para el Control del Tabaco, que establece la prohibición de fumar en espacios públicos en México y que entró en vigor el domingo 15 de diciembre.	<a href="https://www.launion.com.mx/morelos/sociedad/noticias/220596-restauranteros-se-oponen-al-reglamento-antitabaco.html">https://www.launion.com.mx/morelos/sociedad/noticias/220596-restauranteros-se-oponen-al-reglamento-antitabaco.html</a>	Bajo



<http://ssm.gob.mx>



Servicios de Salud Morelos



@MorelosSalud

Callejón Borda N°3 Col. Centro C.P. 62000  
Teléfono (777) 312 62 31 / 314 33 36 ext. 222

**Calle Gómez Azcárate No. 205, Col. Lomas de la Selva  
C.P. 62270, Cuernavaca, Morelos. Tel.: 777 102 25 56**

**INFORME DE RIESGOS METEOROLÓGICOS**

Fecha: 18/01/2023

Semana N° 3

Coordinación de Vigilancia Epidemiológica

**Fuente:** Servicio Meteorológico Nacional de México, CONAGUA.

**LA TERCERA TORMENTA INVERNAL DE LA TEMPORADA GENERARÁ CONDICIONES PARA LA CAÍDA DE AGUANIEVE O NIEVE EN SIERRAS DE SONORA Y CHIHUAHUA DURANTE ESTA MAÑANA.**

**AMBIENTE MATUTINO FRÍO A GÉLIDO EN EL NOROESTE DE MÉXICO Y CON RACHAS FUERTES DE VIENTO ACOMPAÑADAS DE TOLVANERAS EN EL NORTE Y NORESTE DEL PAÍS**

Para hoy, el **frente frío Núm. 25** avanzará sobre el noreste de la República Mexicana, favoreciendo la probabilidad de lluvias aisladas en Tamaulipas y rachas de viento fuertes en Tamaulipas y San Luis Potosí, y con posibles tolvaneras en zonas de Nuevo León. Por su parte la **Tercera Tormenta Invernal** se localizará próxima a la frontera norte de México, lo que ocasionará ambiente matutino muy frío a gélido y rachas de viento fuertes con tolvaneras en el norte del país, además de mantener condiciones favorables para la **caída de aguanieve y/o nieve durante esta mañana en zonas serranas de Sonora y Chihuahua**. Se pronostica que al final del día, la **tercera tormenta invernal** se desplace sobre la región central de Estados Unidos, dejando de afectar al territorio mexicano. Además, continuará el **oleaje elevado** de 1 a 3 metros de altura en la costa oeste de la Península de Baja California. Asimismo, un **sistema de alta presión** en el Golfo de México mantendrá el evento de "surada" con rachas de viento de 60 a 70 km/h en el Istmo y Golfo de Tehuantepec; y con rachas de 50 a 60 km/h en Tamaulipas, Veracruz y Tabasco que cambiarán a viento de componente norte a partir de la tarde; además de favorecer rachas de viento del sureste con igual intensidad, en Campeche, Yucatán y Quintana Roo. Finalmente, el ingreso de humedad del océano Pacífico y el Mar Caribe hacia el sureste mexicano y la Península de Yucatán, generará probabilidad de lluvias aisladas en los estados de Oaxaca, Chiapas y Quintana Roo.

**Las lluvias puntuales fuertes podrían generar crecidas de ríos y arroyos, así como deslaves y posibles inundaciones en zonas bajas, por lo que se recomienda tomar precauciones**

**Intervalo de chubascos (5-25mm):**

Sonora, Chihuahua, Tamaulipas, Oaxaca, Chiapas y Quintana Roo.

**Temperaturas Máximas de 30-35 °C:**

Nuevo León, San Luis Potosí, Jalisco, Colima, Michoacán, Guerrero, Oaxaca, Chiapas, Querétaro, Hidalgo, Tamaulipas, Veracruz, Tabasco, Yucatán y Quintana Roo.

**Pronóstico en región Mesa Central:**

Cielo parcialmente nublado la mayor parte del día y sin lluvia en la región. Ambiente matutino fresco, y frío a muy frío con heladas en zonas altas. **Por la tarde, ambiente fresco a templado, y cálido en Morelos.** Viento de componente sur de 10 a 25 km/h en la región, con rachas de 40 a 50 km/h en Guanajuato, Tlaxcala y Puebla.

**SISTEMAS METEOROLÓGICOS ACTUALES**

Núm. 35 del 18 de enero de 2023 / 06:00 horas

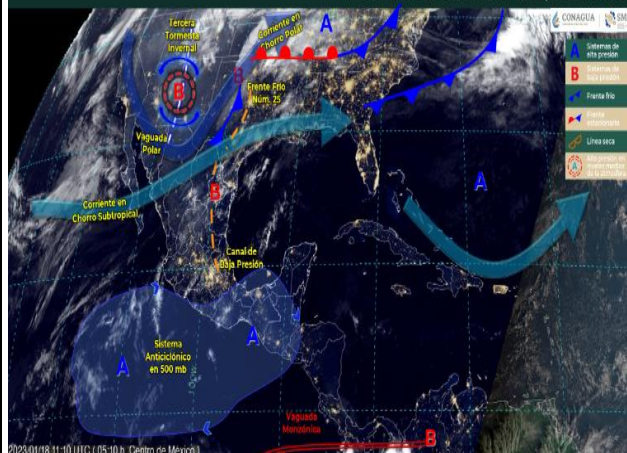

<http://ssm.gob.mx>



Servicios de Salud Morelos



@MorelosSalud

Callejón Borda N°3 Col. Centro C.P. 62000  
Teléfono (777) 312 62 31 / 314 33 36 ext. 222

**Calle Gómez Azcárate No. 205, Col. Lomas de la Selva  
C.P. 62270, Cuernavaca, Morelos. Tel.: 777 102 25 56**

## INFORME DE MONITOREO VOLCÁNICO Y SISMOLÓGICO

Fecha: 18/01/2023

Semana N° 3

Coordinación de Vigilancia Epidemiológica

**Fuente:** Servicio Sismológico Nacional, UNAM. / Centro nacional de Prevención de Desastres (CENAPRED)-SEGOB, SENEAM-SCT y NOAA.

En las últimas 24 horas, mediante los sistemas de **monitoreo del volcán Popocatepetl**, se detectaron **133 exhalaciones acompañadas de vapor de agua, gases volcánicos y ceniza**. Se contabilizaron **72 minutos de tremor** de alta frecuencia y 17 de armónico. Adicionalmente se registraron **tres explosiones menores el día de hoy** a la 01:56, 05:25 y 05:40 hora local. Durante la mañana y **al momento de este reporte se ha observado una emisión de vapor de agua, gases volcánicos y en ocasiones ceniza con dirección este**.

NIVEL DE ALERTA	SEMAFORO	AMARILLO-FASE 2	RECOMENDACIONES PARA LA FASE AMARILLO FASE 2
	<p><b>El volcán presenta incremento en su actividad, con explosiones esporádicas:</b></p> <ul style="list-style-type: none"><li>● Pluma continúa de vapor de agua y gas.</li><li>● Caída de ceniza leves a moderadas en poblaciones cercanas.</li><li>● Lanzamiento de fragmentos incandescentes y posibilidad de flujos piroclásticos de corto alcance asociado a las explosiones.</li><li>● Crecimiento y destrucción de domos de lava.</li><li>● Flujos de lodo o escombros de corto alcance.</li></ul>		<ol style="list-style-type: none"><li>1. Continuar con el <b>radio de seguridad de 12 km</b>, por lo que la <b>permanencia</b> en esa área <b>no está permitida</b>.</li><li>2. Controlar el tránsito entre Santiago Xalitzintla y San Pedro Nexapa, vía Paso de Cortés.</li><li>3. A las autoridades de <b>Protección Civil</b>, <b>mantener sus procedimientos preventivos</b>, de acuerdo con sus planes operativos.</li><li>4. A la <b>población</b> se le recomienda <b>eleva la atención a los avisos de las autoridades de su localidad</b> y se exhorta a no acercarse al volcán, y mucho menos al cráter.</li><li>5. <b>Mantenerse fuera de cañadas ante posibles flujos de lodo</b>, principalmente en temporada de lluvias.</li></ol>

### PRONOSTICO DE CAIDA DE CENIZA

En caso de una exhalación de ceniza volcánica, **el pronóstico de trayectoria hacia el este-noreste, cambiando al noreste** (simulando exhalación cada hora en las próximas 6 horas), a su paso por la zona oeste, centro-norte y noreste del estado de Puebla; zona sur, sureste y este del estado de Tlaxcala y zona oeste-centro del estado de Veracruz, para las **primeras 12 horas de pronóstico**, (09:00 a las 21:00 hora local). Posteriormente para las **últimas 12 horas de pronóstico** (21:00 a las 09:00 hora local del día siguiente), las trayectorias continúan sobre la zona noreste del estado de Puebla; zona centro del estado de Veracruz y sobre el Golfo de México en donde concluirían.

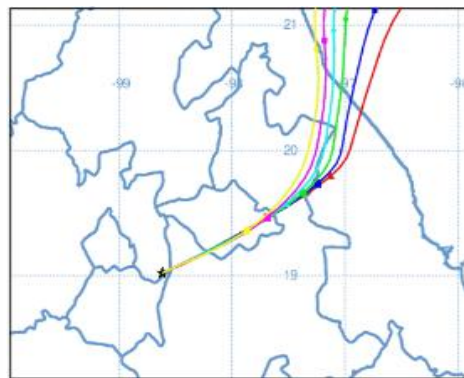

**SIN PRONOSTICO DE CAIDA DE CENIZA PARA EL ESTADO**

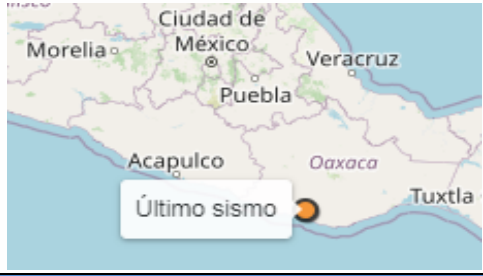
SISMOS	<p>Se registró sismo de magnitud de <b>4.1 grados</b> Richter, a las 07:50:02 hrs con localización del epicentro a 28 km al noroeste de Puerto Escondido, Oaxaca.</p> <p><b>NO PERCIBIDO EN EL ESTADO DE MORELOS.</b></p>	
	<p><b>REPORTE DE DAÑOS A LA POBLACION</b></p> <p>Sin reporte de daños a la población ni a la infraestructura en salud.</p>	

**PROTECCIÓN  
CIVIL**



<http://ssm.gob.mx>



Servicios de Salud Morelos



@MorelosSalud

Callejón Borda N°3 Col. Centro C.P. 62000  
Teléfono (777) 312 62 31 / 314 33 36 ext. 222

**Calle Gómez Azcárate No. 205, Col. Lomas de la Selva  
C.P. 62270, Cuernavaca, Morelos. Tel.: 777 102 25 56**

**INFORME DE MONITOREO DE TEMPERATURAS Y CALIDAD DEL AIRE**

Fecha: 18/01/2023

Semana N° 3

Coordinación de Vigilancia Epidemiológica

Fuente: Comisión Estatal de Agua (CEAGUA)

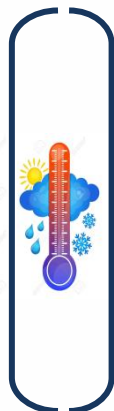

**PRONOSTICO DE TEMPERATURAS POR MUNICIPIO**

Municipio	Min.	Max.	Municipio	Min.	Max.
Amacuzac	10°	32°	Tepalcingo	12°	31°
Cuautla	13°	26°	Ayala	13°	31°
Jiutepec	12°	28°	Huitzilac	04°	21°
Temixco	11°	33°	Tepoztlán	11°	27°
Tlaltizapan	10°	31°	Zacualpan	09°	24°
Axochiapan	13°	33°	Tlalquitenango	10°	35°
Cuernavaca	12°	27°	Puente de Ixtla	09°	33°
Jojutla	11°	35°			

**TEMPERATURAS MÁXIMAS Y MÍNIMAS, ULTIMAS 24 HRS**

**Mínimas**

Huitzilac	04° 21°
Tetela del Volcán	09° 20°
Totolapan	11° 21°
Ocuituco	11° 22°

**Máximas**

Tlalquitenango	10° 35°
Jojutla	11° 35°
Axochiapan	13° 33°
Zacatepec	15° 31°



**CALIDAD DEL AIRE**

ÍNDICE AIRE Y SALUD	NIVEL DE RIESGO ASOCIADO	RECOMENDACIONES	
		GRUPOS SENSIBLES	PARA TODA LA POBLACIÓN
<p>Estación de Monitoreo Cuernavaca Centro, Morelos</p> <p><b>50</b> <b>Moderado</b></p> <p>Updated on Wed. 8:00 Temp.: 14°C</p> <p>Current Past 48 hours data</p> <p>PM2.5 AQI: 50 (Min: 6, Max: 97)</p> <p>PM10 AQI: 27 (Min: 6, Max: 54)</p>	<p><b>Moderado</b></p> <p>Las personas sensibles pueden experimentar síntomas respiratorios (asmáticos), posible agravamiento de enfermedad pulmonar y cardiaca en personas con enfermedad cardiopulmonar y adultos mayores.</p>	<p>Considera reducir las actividades físicas vigorosas al aire libre.</p>	<p>Disfruta las actividades al aire libre.</p>



<http://ssm.gob.mx>



Servicios de Salud Morelos



@MorelosSalud

Callejón Borda N°3 Col. Centro C.P. 62000  
Teléfono (777) 312 62 31 / 314 33 36 ext. 222

Calle Gómez Azcárate No. 205, Col. Lomas de la Selva  
C.P. 62270, Cuernavaca, Morelos. Tel.: 777 102 25 56



## INFORME DE MONITOREO EPIDEMIOLÓGICO

Fecha: 18/01/2023

Semana N° 3

Coordinación de Vigilancia Epidemiológica

**Fuente:** Jurisdicciones Sanitarias del estado de Morelos.

### JURISDICCION SANITARIA I:

👉 SIN EVENTOS EXTRAORDINARIOS NOTIFICADOS POR LA JURISDICCION SANITARIA AL MOMENTO DE ESTE REPORTE.

### JURISDICCION SANITARIA II:

👉 SIN EVENTOS EXTRAORDINARIOS NOTIFICADOS POR LA JURISDICCION SANITARIA AL MOMENTO DE ESTE REPORTE.

### JURISDICCION SANITARIA III:

👉 SIN EVENTOS EXTRAORDINARIOS NOTIFICADOS POR LA JURISDICCION SANITARIA AL MOMENTO DE ESTE REPORTE.



<http://ssm.gob.mx>



Servicios de Salud Morelos



@MorelosSalud

Callejón Borda N°3 Col. Centro C.P. 62000  
Teléfono (777) 312 62 31 / 314 33 36 ext. 222

**Calle Gómez Azcárate No. 205, Col. Lomas de la Selva  
C.P. 62270, Cuernavaca, Morelos. Tel.: 777 102 25 56**